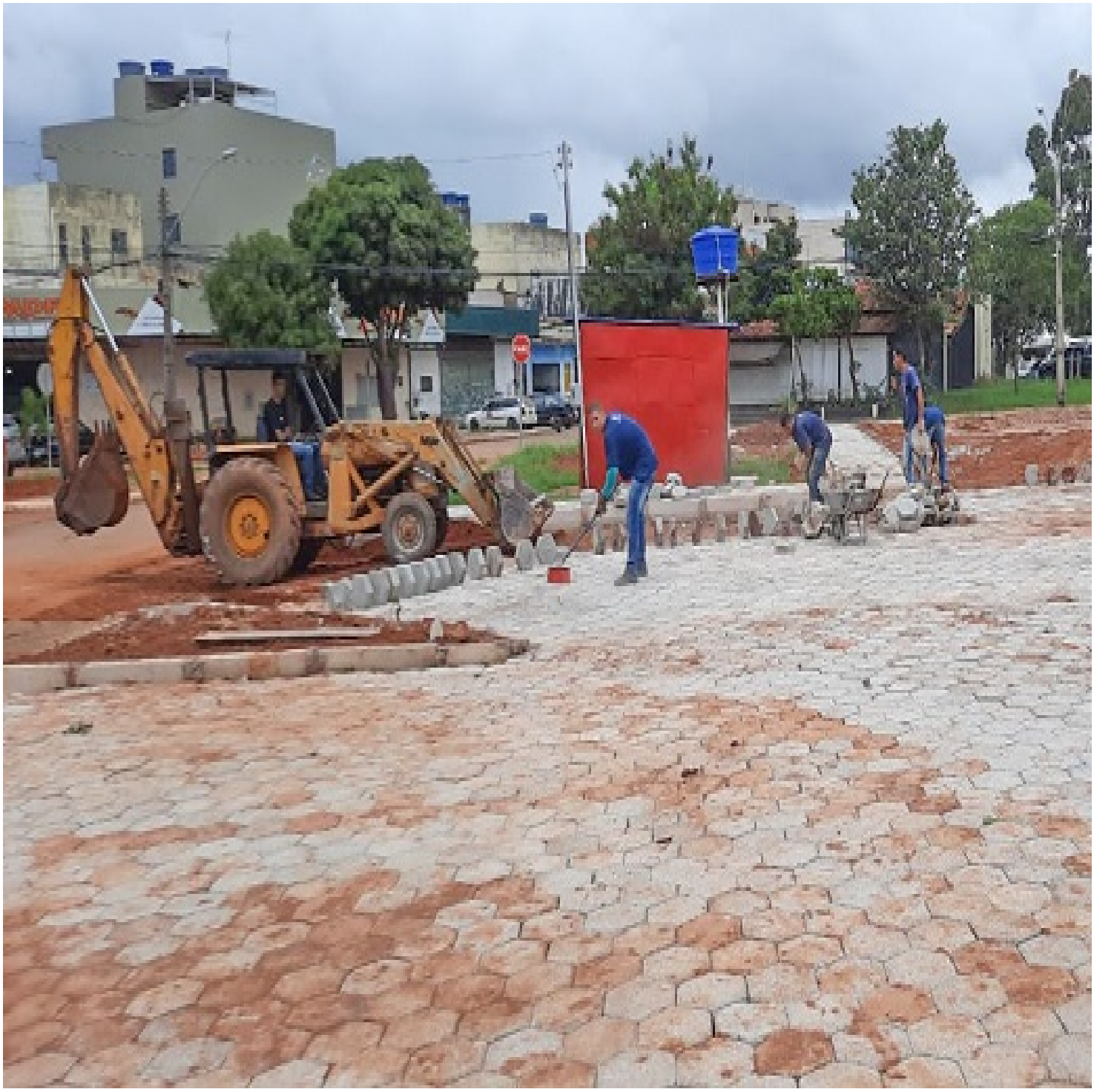

19/12/2022

O Governo do Distrito Federal, por meio do programa GDF Presente, está construindo um estacionamento na QNM 34/36, na M Norte, em Taguatinga. O novo espaço para carros está com 50% das obras em execução. A estrutura em bloquetes tem cerca de 800 m², com

capacidade para comportar mais de 60 veículos. O trabalho começou em 14 de novembro. “Era uma área verde, sem nenhuma estrutura. Então, na época das chuvas, quem estacionasse ali tinha que lidar com a lama, e durante a seca, com a poeira”, relembra o coordenador do Pólo Oeste 2, Elton Walcacer. Mais de oito pessoas participam do serviço. Já foram implantados meios-fios e calçadas e executados outros trabalhos viários, anteriores à instalação dos bloquetes, como nivelamento do solo e terraplenagem. O Administrador Regional de Taguatinga, Ezequias Pereira, afirma que a construção beneficiará centenas de moradores. “Vai ser um grande ganho para a população, que há muitos anos reivindica esse estacionamento. Vamos conseguir atender ao Setor de Desenvolvimento de Taguatinga, aos moradores da quadra e aos frequentadores do comércio, além de uma igreja muito movimentada”, detalha.

Texto: Francisco Welson Ximenes
Foto: Agência Brasília